



PROJETO

CRECHE PARAÍSO/ CAMEI ANDORINHA



1. PAVIMENTO DE ACESSO

O pavimento de acesso consiste no piso de nível mais baixo do projeto.

Neste pavimento, pode-se notar o acesso a escola pela Rua Campos Sales.



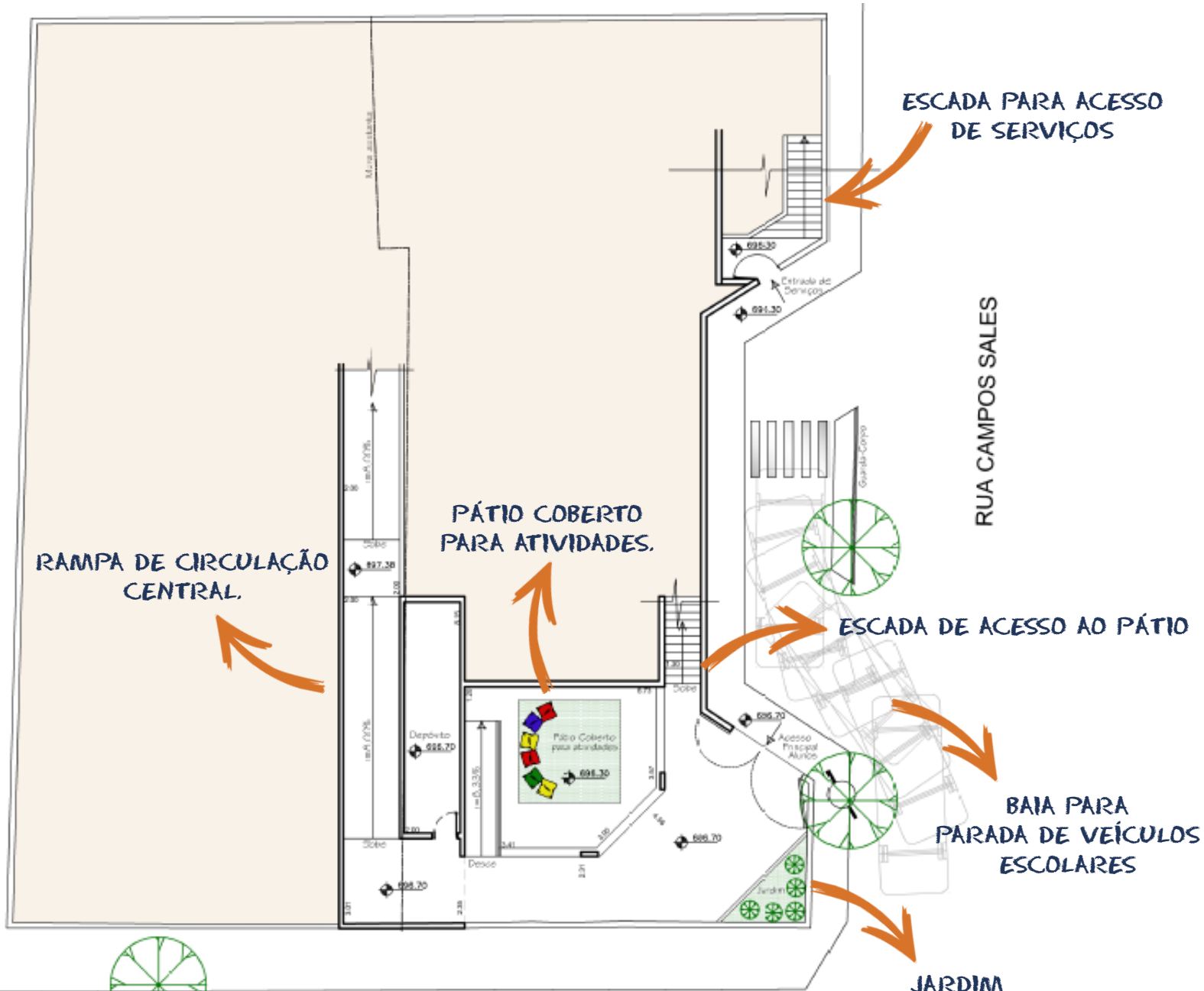

ESCADA PARA ACESSO DE SERVIÇOS

RAMPA DE CIRCULAÇÃO CENTRAL

PÁTIO COBERTO PARA ATIVIDADES.

ESCADA DE ACESSO AO PÁTIO

BAIA PARA PARADA DE VEÍCULOS ESCOLARES

JARDIM

RUA CAMPOS SALES

RUA JOSÉ GABRIEL

PAVIMENTO- ACESSO
COTA 696.70
Sem escada



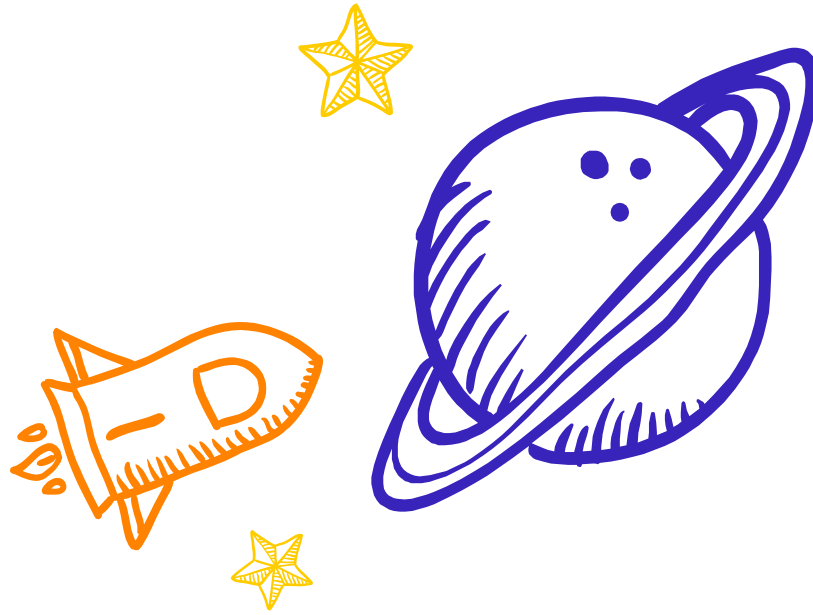

IMAGENS



ÁREA DESCONTRAÍDA PARA AS CRIANÇAS, PERMITINDO O DESENVOLVIMENTO DE ATIVIDADES DIVERSAS, ATÉ MESMO EM DIAS DE CHUVA.

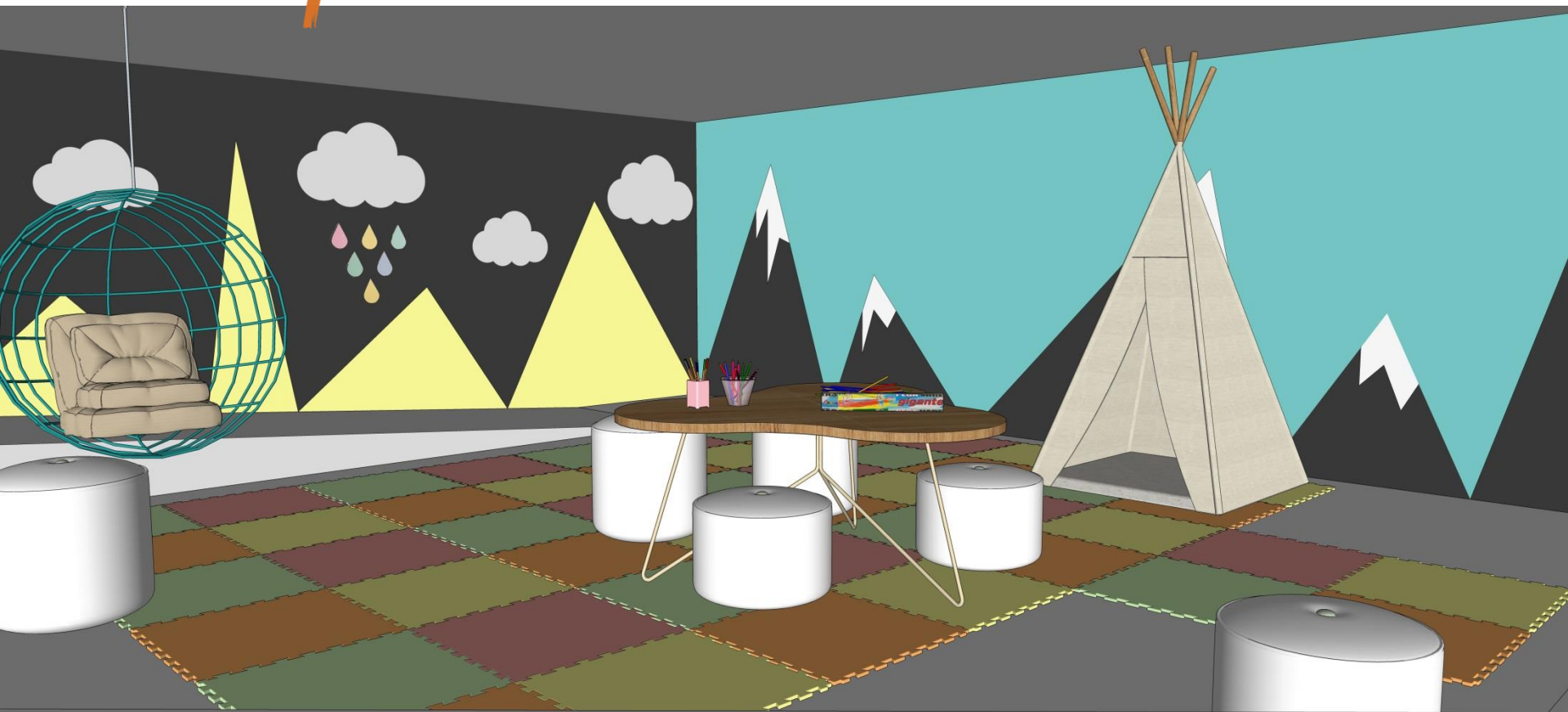

PÁTIO COBERTO PARA ATIVIDADES

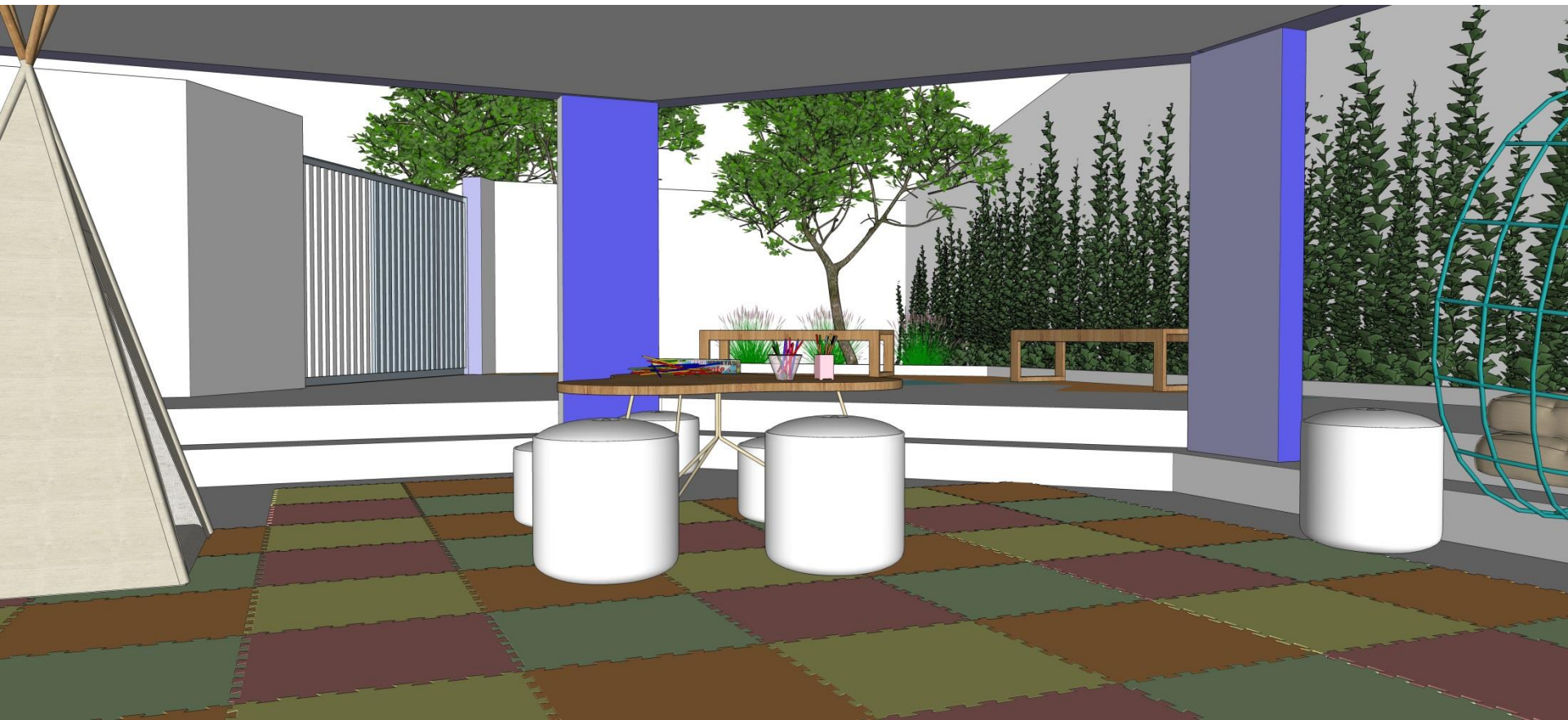

ACESSO A RAMPA CENTRAL DE
CIRCULAÇÃO

JARDIM

PÁTIO COBERTO PARA
ATIVIDADES



BANCOS

ÁREA DE ACESSO À ESCOLA

JARDIM

PÁTIO COBERTO PARA
ATIVIDADES

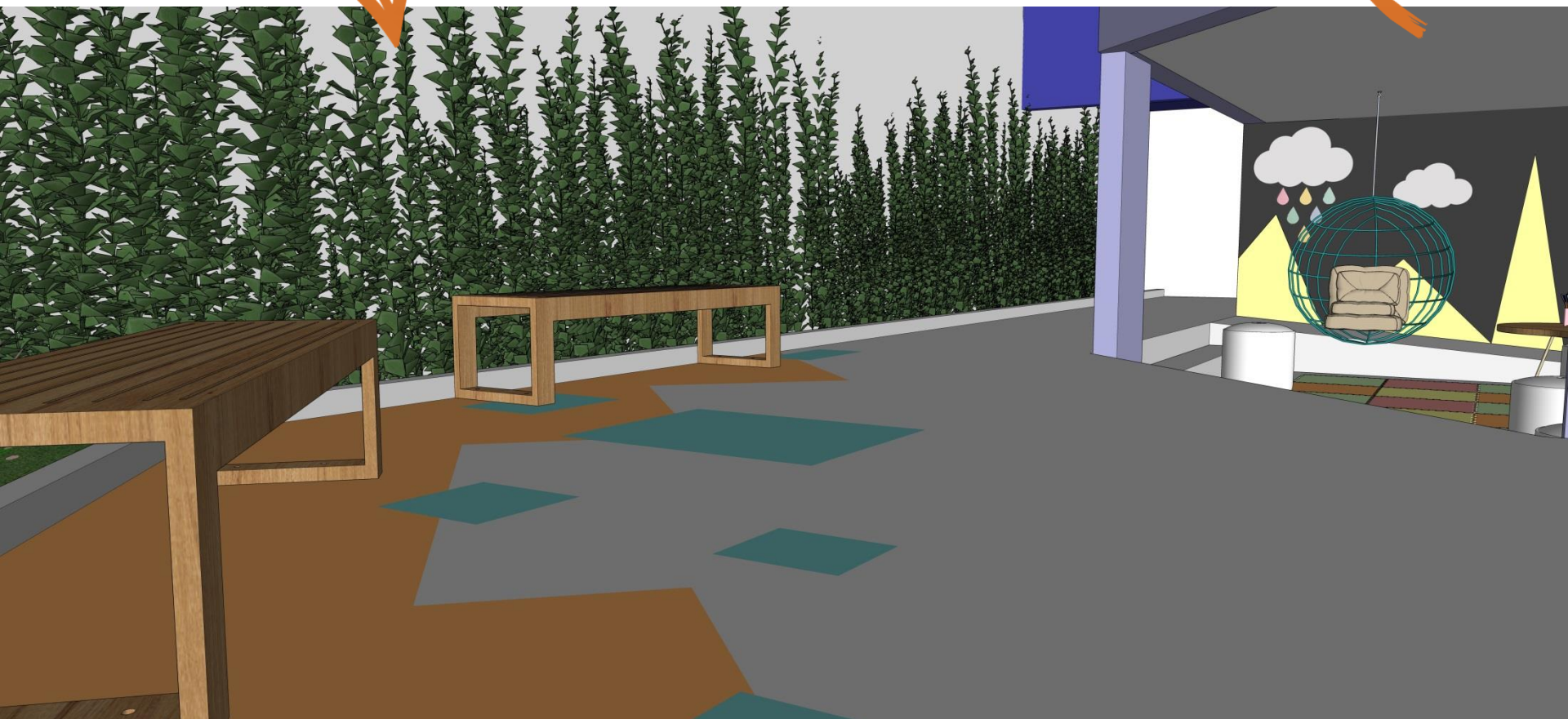

ÁREA DE ACESSO À ESCOLA

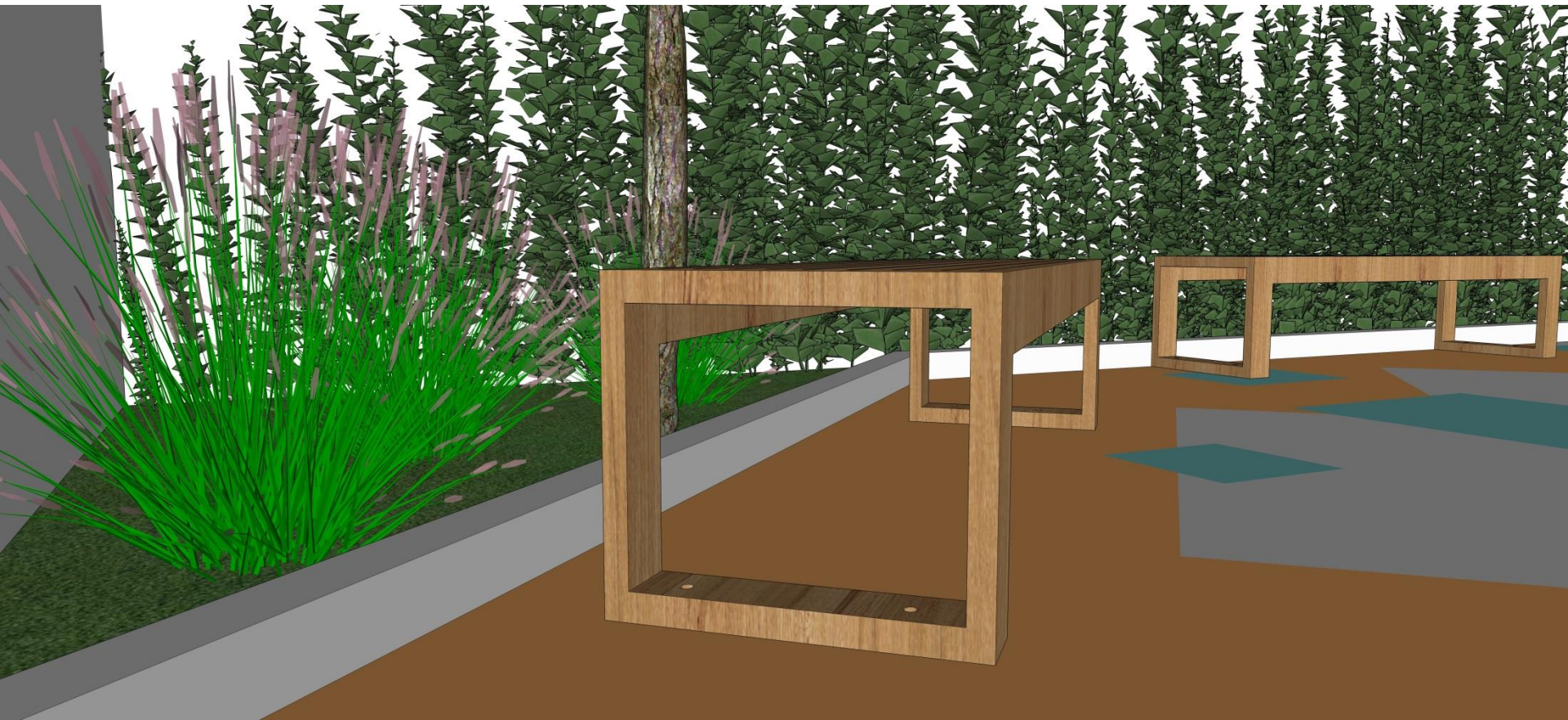

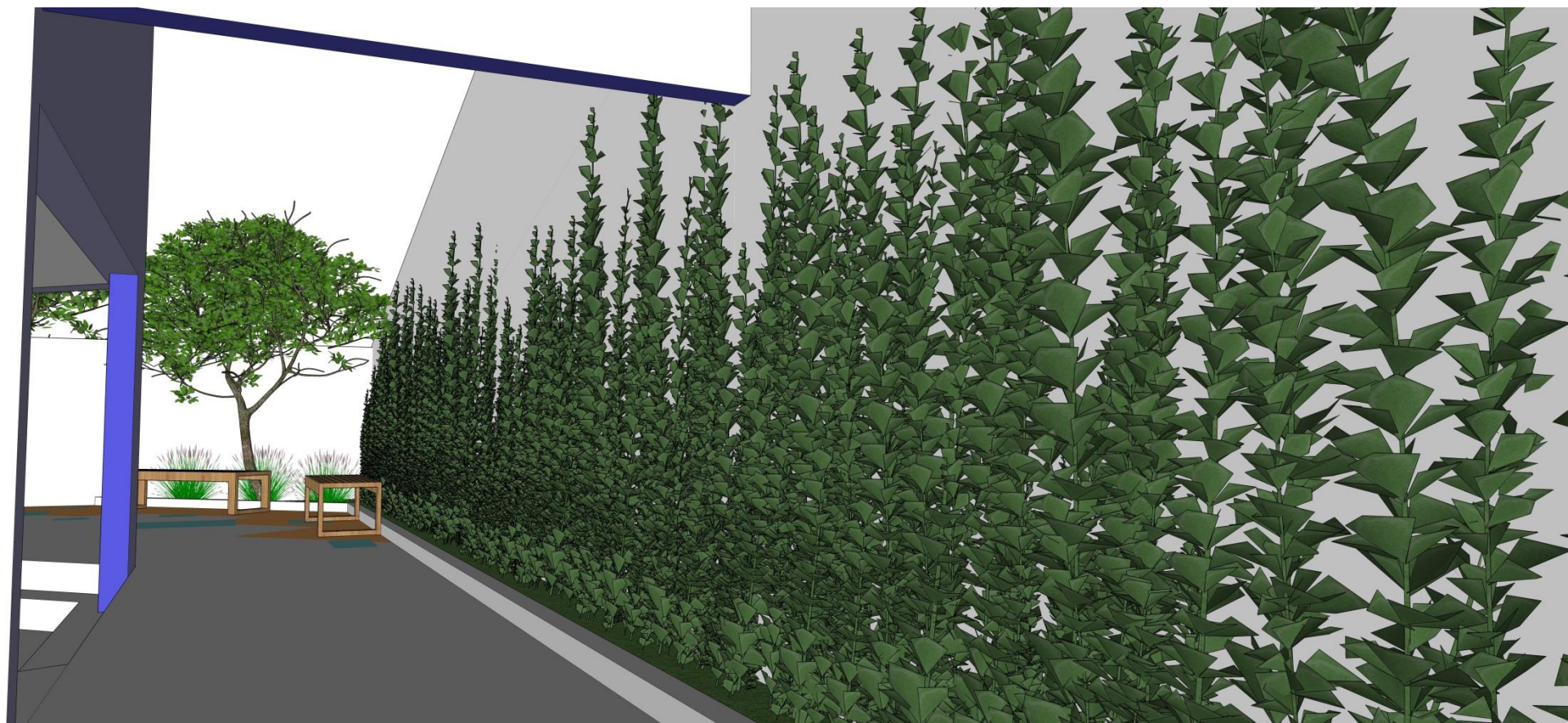

JARDIM

PÁTIO COBERTO PARA
ATIVIDADES



PORTÃO DE ENTRADA

ENTRADA DOS ALUNOS

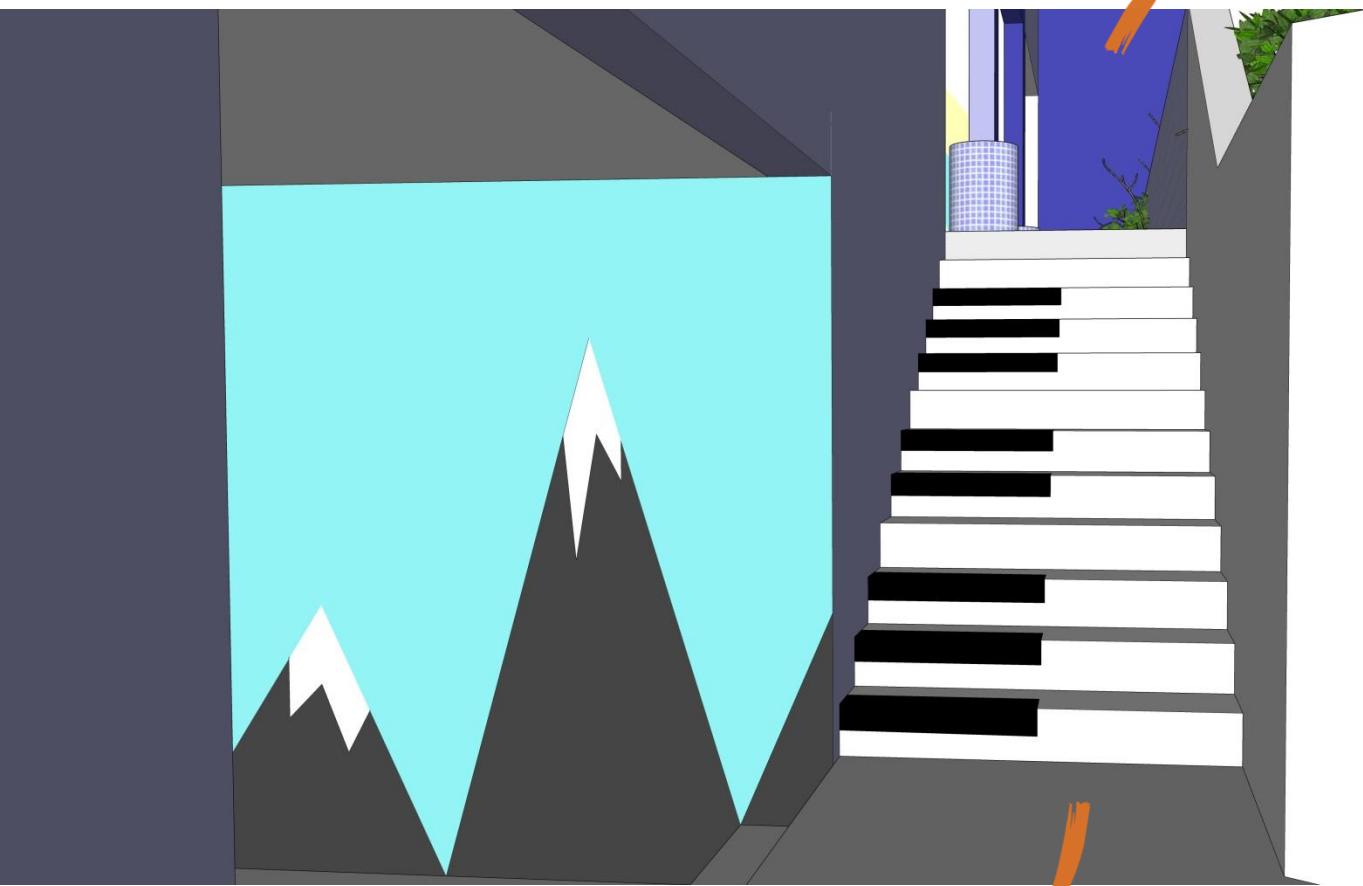

PÁTIO E REFEITÓRIO



ESCADA DE ACESSO AO PÁTIO



2. PAVIMENTO PÁTIO

O Pavimento Pátio consiste no nível acima da entrada de alunos.

Este pavimento abriga o pátio/refeitório, cozinha e demais áreas de serviço, banheiros e sala multifuncional.



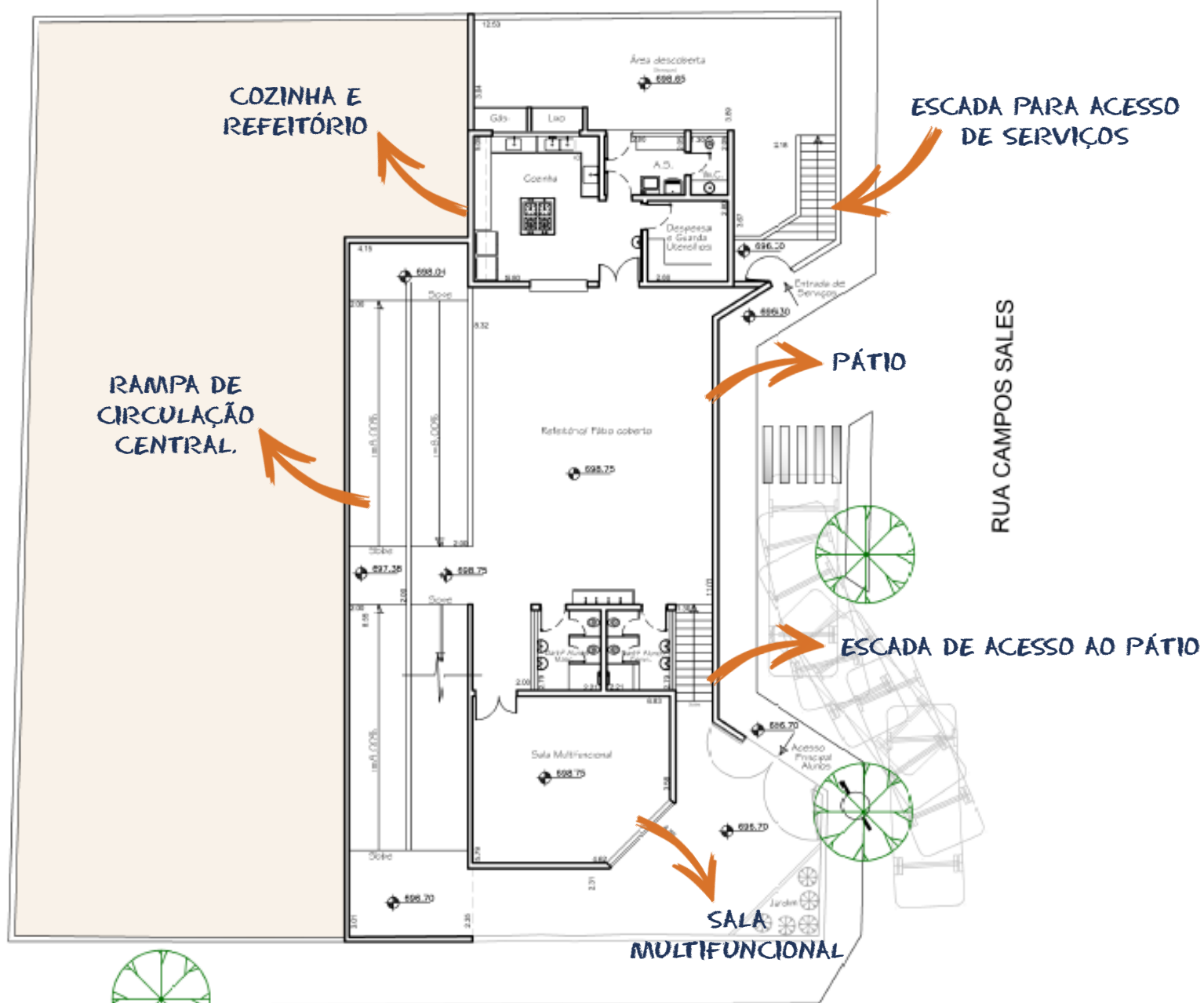

PAVIMENTO- PÁTIO
 COTA 696.72
 Sem escala

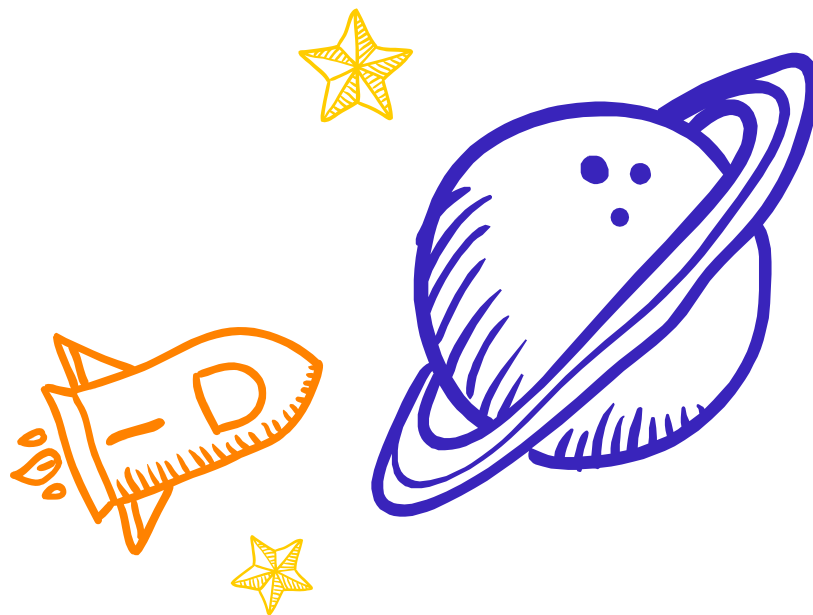

IMAGENS



RAMPA DE CIRCULAÇÃO
CENTRAL



PÁTIO E REFEITÓRIO



ÁREA DE REFEITÓRIO, PRÓXIMA
A COZINHA

PÁTIO E REFEITÓRIO

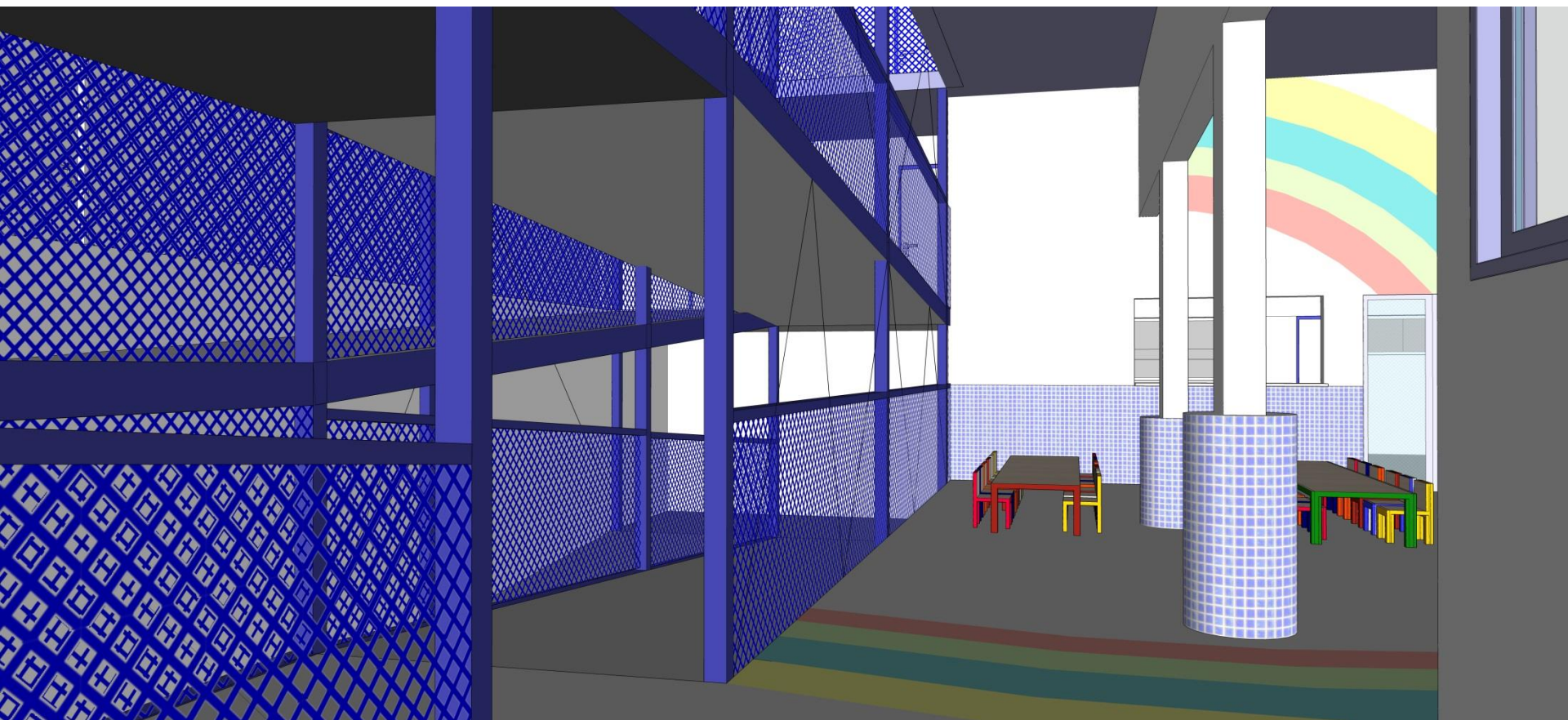

PÁTIO E RAMPA

RAMPA QUE LEVA AO
PAVIMENTO ADMINISTRATIVO

PÁTIO E REFEITÓRIO

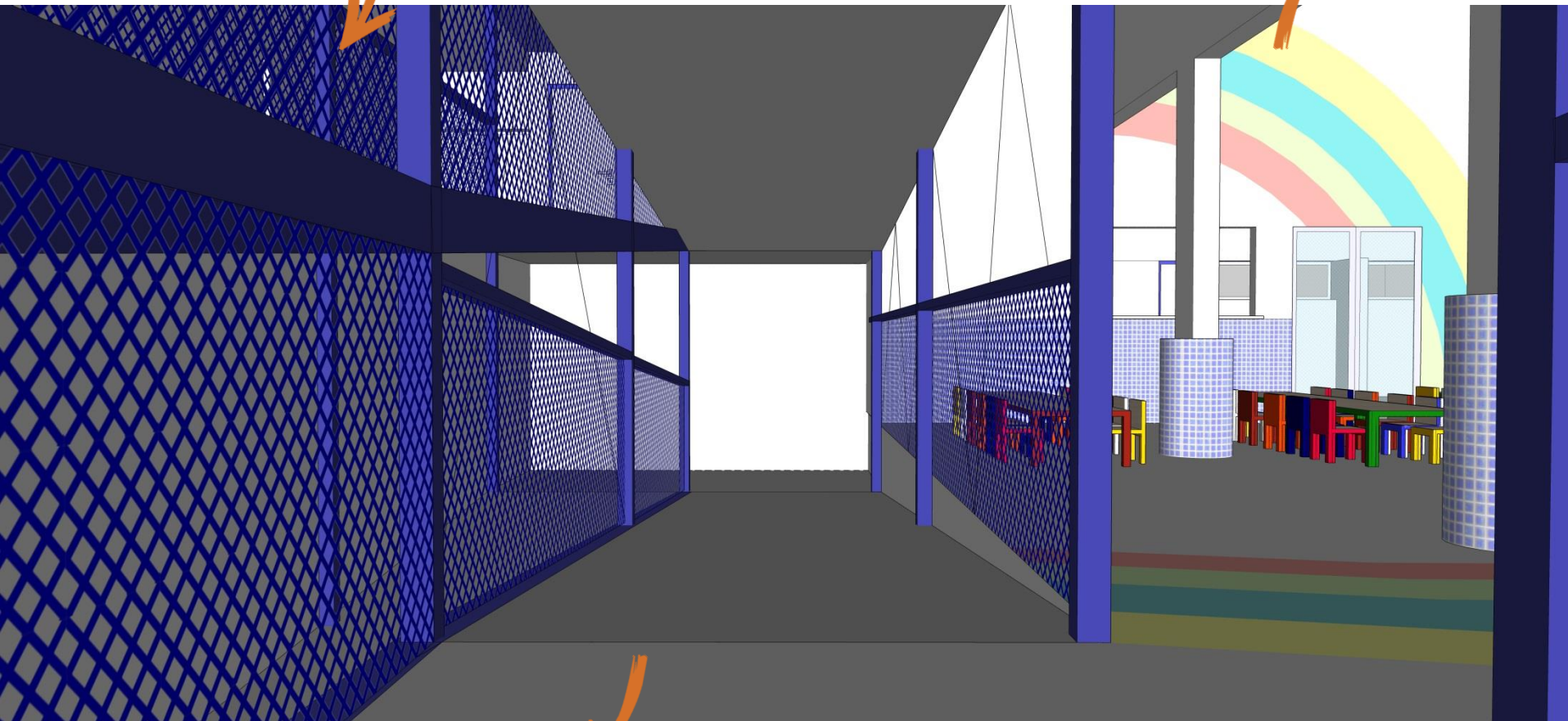

RAMPA QUE LEVA AO
PAVIMENTO DE ACESSO

RAMPA DE CIRCULAÇÃO

3. PAVIMENTO ADMINISTRATIVO

O Pavimento Administrativo consiste no nível acima do Pavimento Pátio.

Este pavimento abriga todas as funções administrativas, duas salas de aula e o parque infantil.

O acesso é dado diretamente pela Rua José Gabriel.



PARQUE INFANTIL

SALAS DE AULA

ÁREA ADMINISTRATIVA

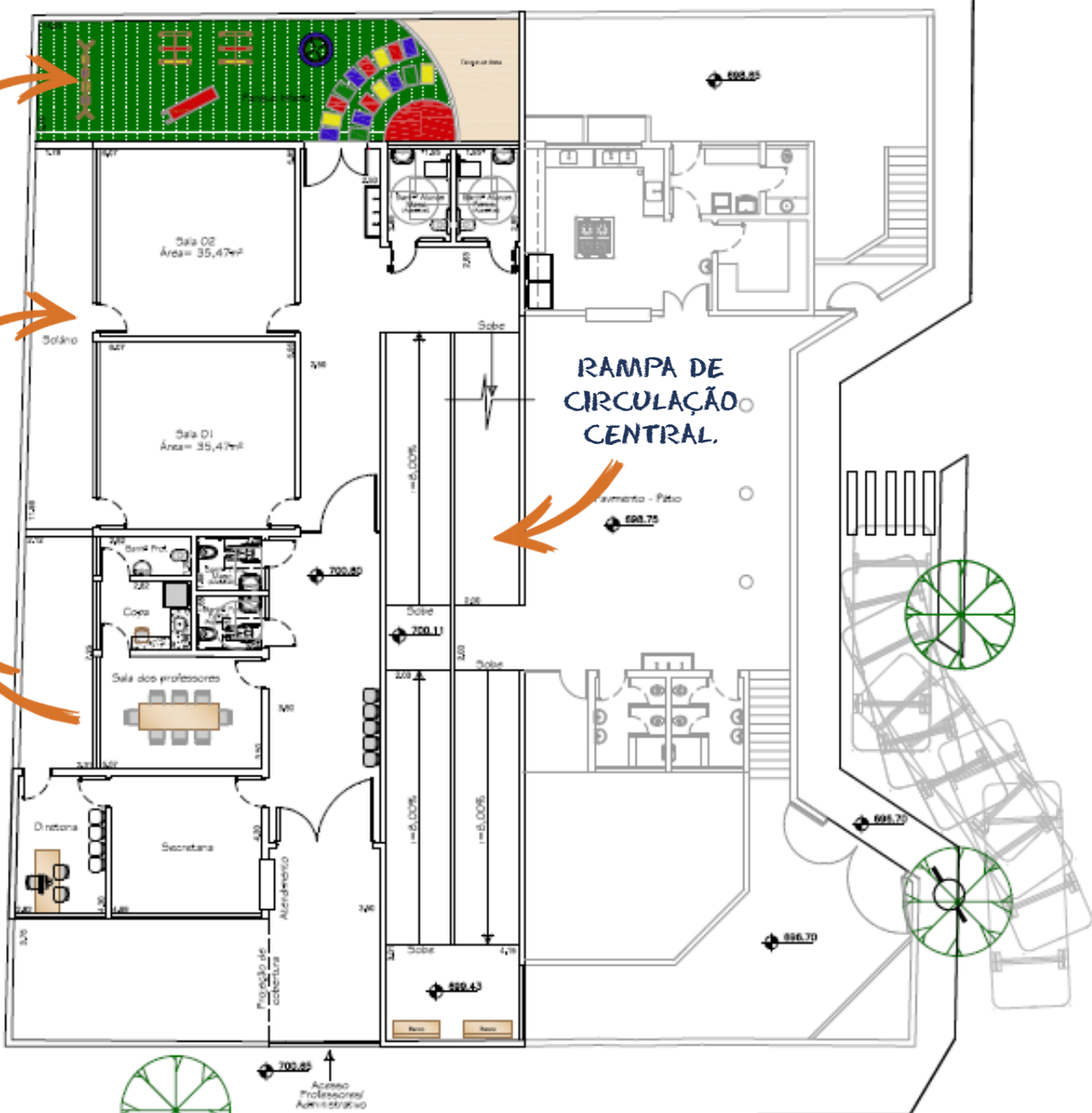

RUA CAMPOS SALES

PAVIMENTO ADMINISTRATIVO
COTA 700,00
Sem escola

RUA JOSÉ GABRIEL

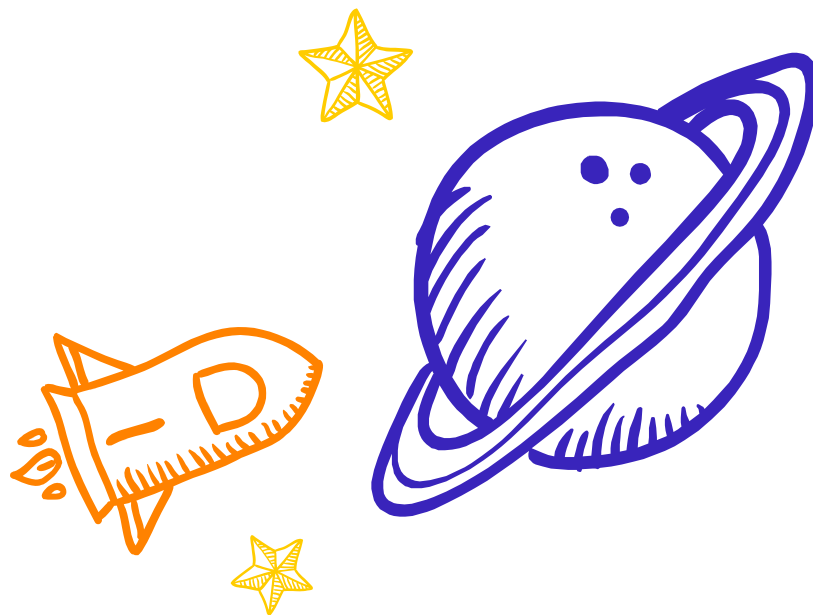

IMAGENS



BALCÃO DE
ATENDIMENTO



PORTÃO DE ACESSO AO
PAVIMENTO
ADMINISTRATIVO



PORTÃO DE SEPARAÇÃO ENTRE ÁREA ADMINISTRATIVA E SALAS DE AULA

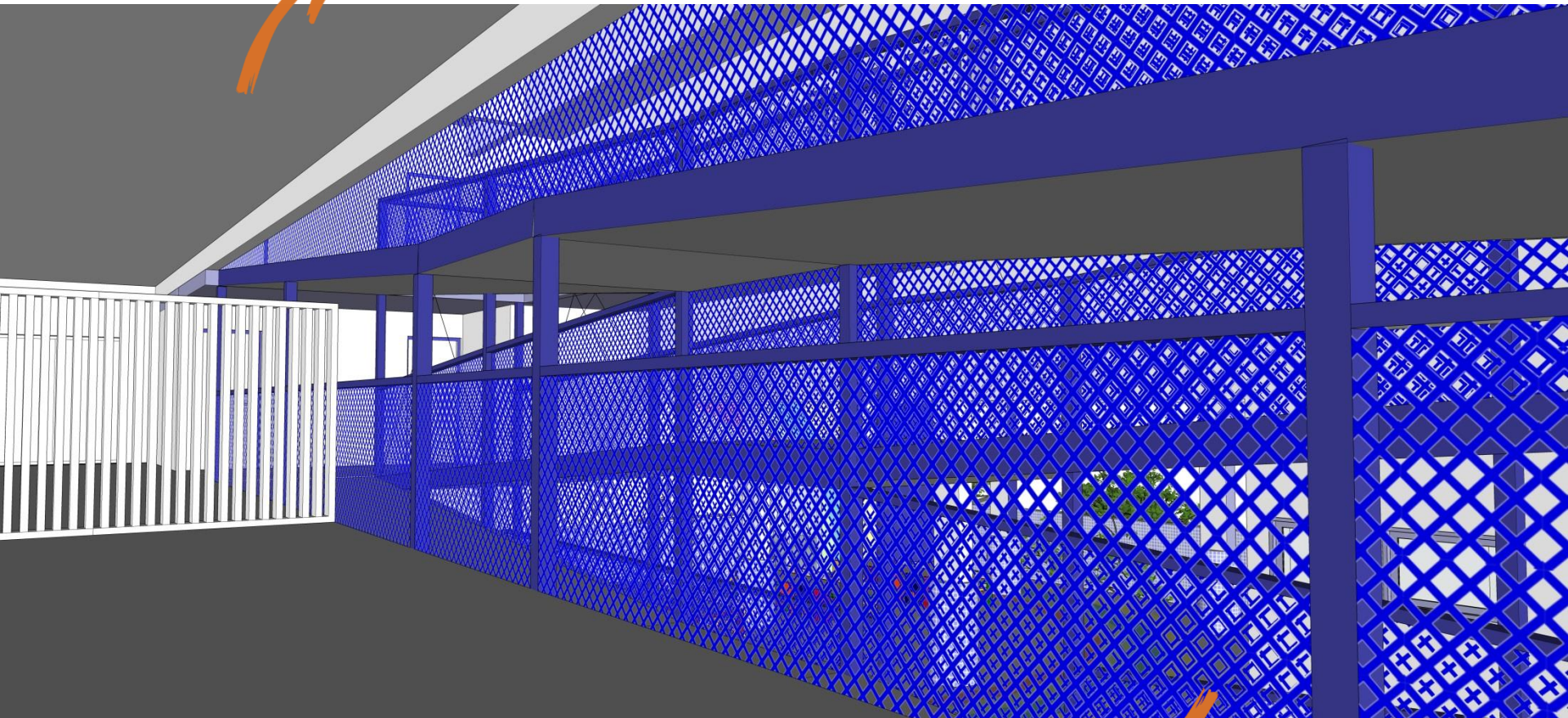

RAMPA ACESSÍVEL PARA ACESSO A
TODOS OS PAVIMENTOS

RAMPA DE CIRCULAÇÃO



PORTA DE ACESSO AO PARQUE INFANTIL

PAREDE-LOUSA

TANQUE DE AREIA

PARQUE INFANTIL



MURO DE SEPARAÇÃO ENTRE ÁREA ADMINISTRATIVA E SALAS DE AULA

CORREDOR EXTERNO

MURO DE SEPARAÇÃO
ENTRE ÁREA ADMINISTRATIVA
E SALAS DE AULA

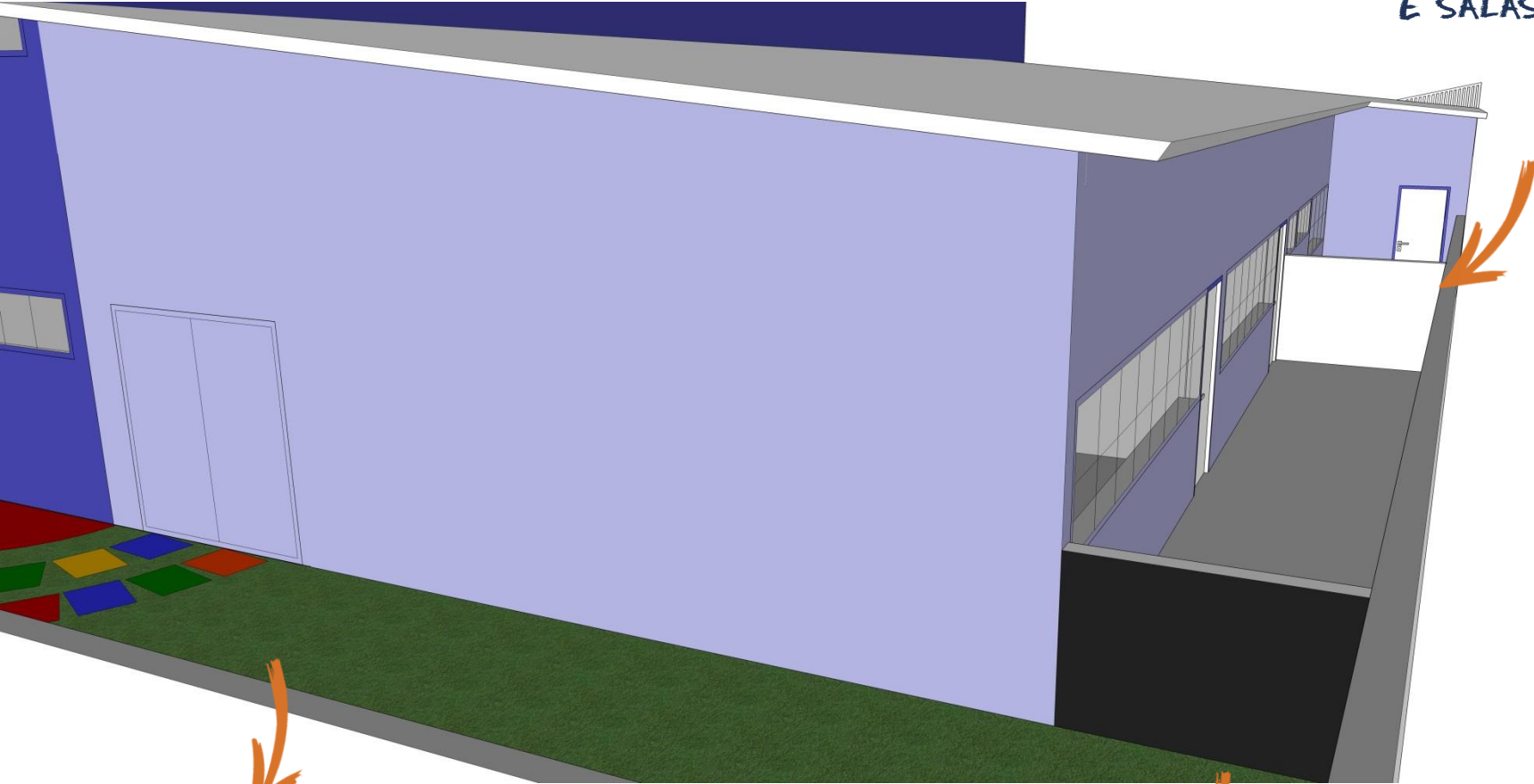

PARQUE INFANTIL

PAREDE-LOUSA DO PARQUE
INFANTIL

4. PAVIMENTO SALA-DE-AULA

O Pavimento Sala-de-Aula consiste no nível mais alto do edifício.

Este pavimento abriga banheiros e 4 salas-de-aula.

O acesso é dado pela rampa central acessível.



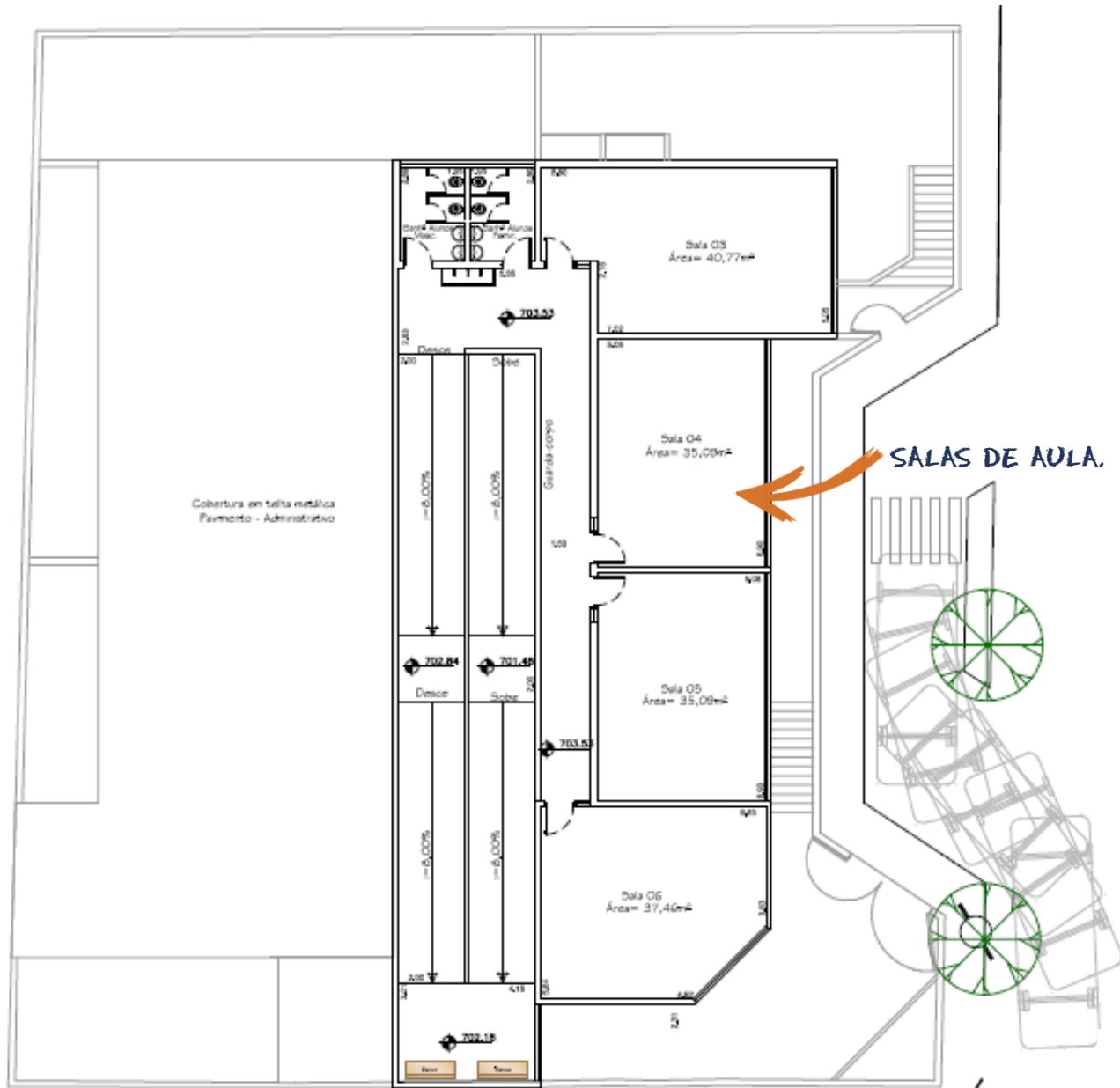

Cobertura em tela metálica
Pavimento - Administrativo

SALAS DE AULA.

RUA CAMPOS SALES

RUA JOSÉ GABRIEL

PAVIMENTO • SALAS DE AULA
COTA 700,20
Sem escale

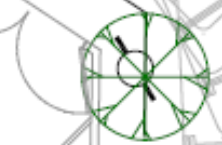
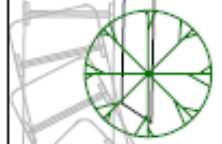

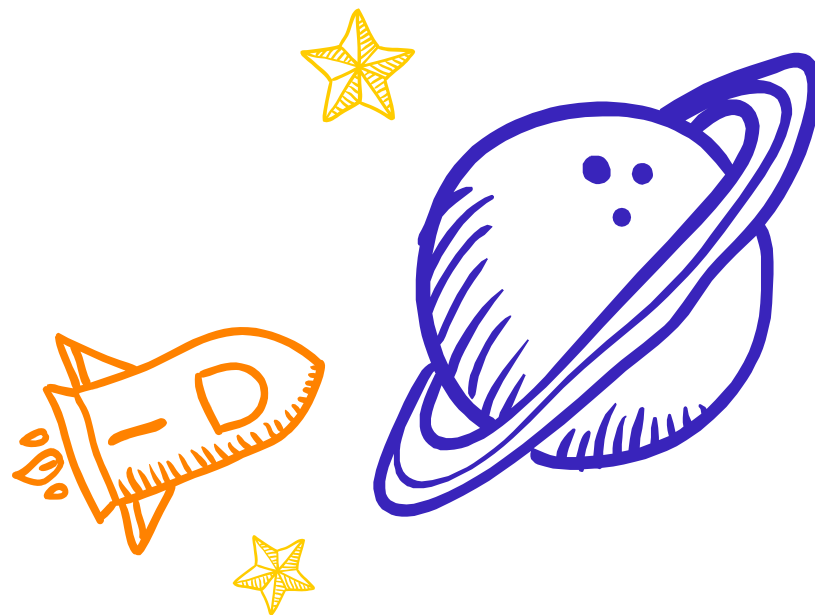

IMAGENS



BANHEIROS

SALAS-DE-AULA

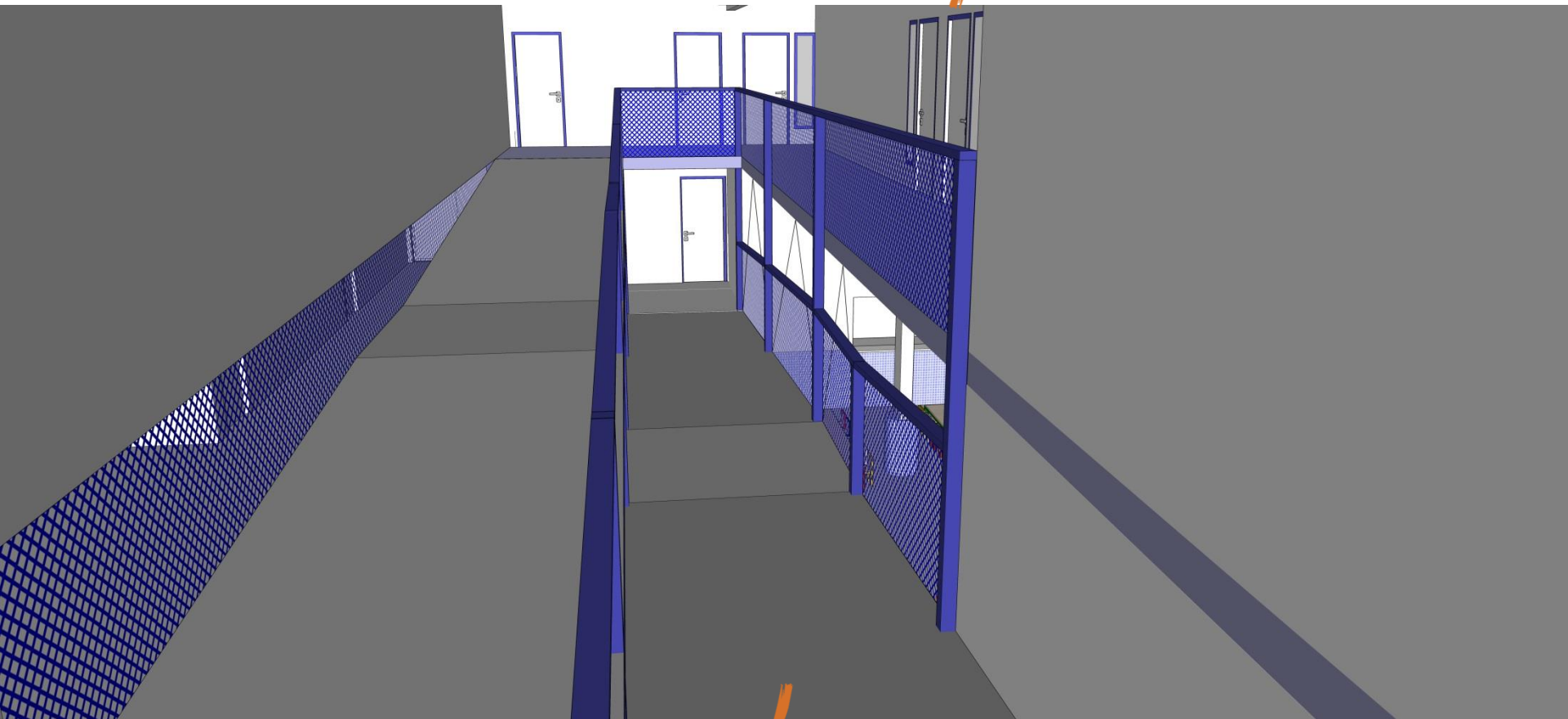

RAMPA DE CIRCULAÇÃO
CENTRAL ACESSÍVEL. TODA A
CIRCULAÇÃO DO EDIFÍCIO É DADA
POR ESTA RAMPA

RAMPA DE CIRCULAÇÃO

TELHA TRANSLÚCIDA
LEITOSA PARA ENTRADA DE
LUMINOSIDADE NO AMBIENTE.

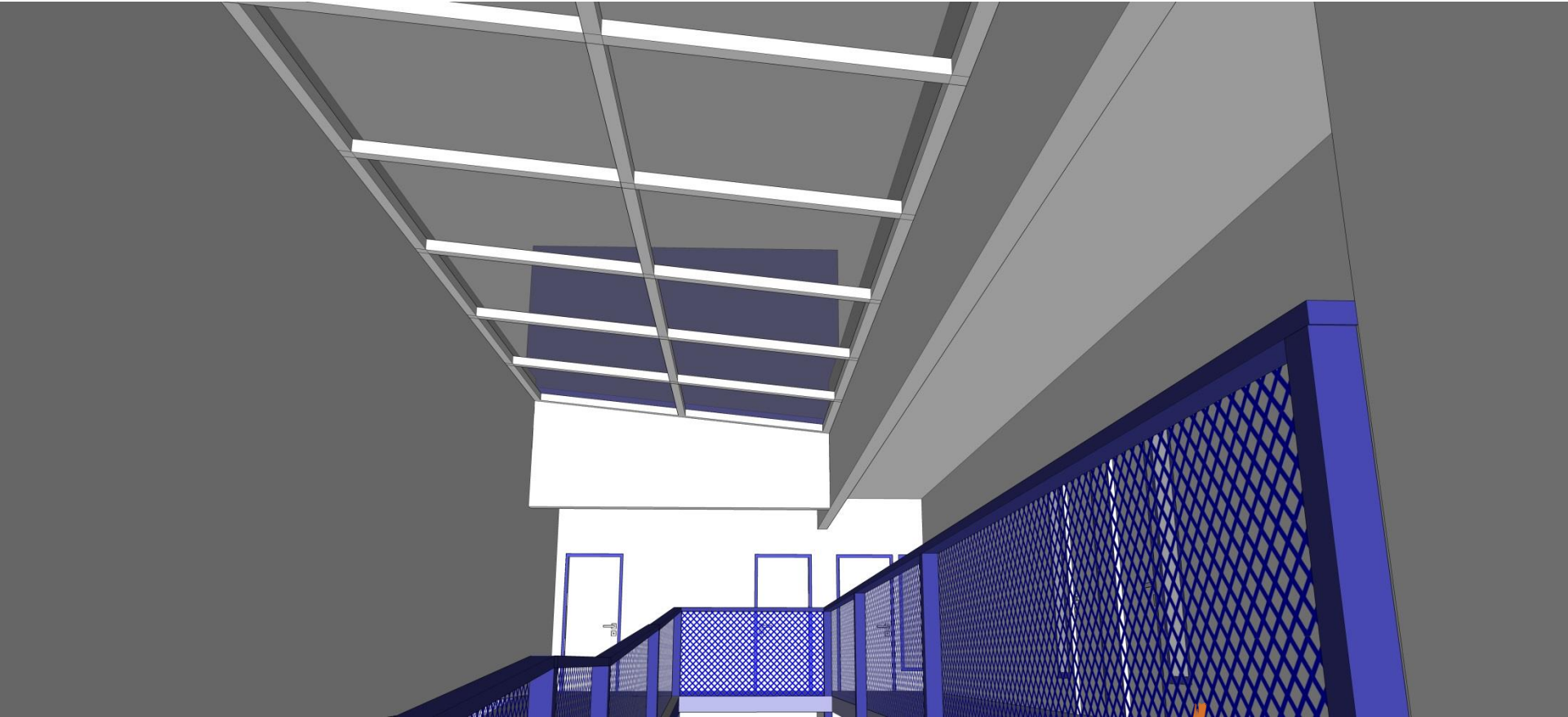

PARQUE INFANTIL



COBERTURA TRANSLÚCIDA

SALAS DE AULA

TELHA TRANSLÚCIDA LEITOSA

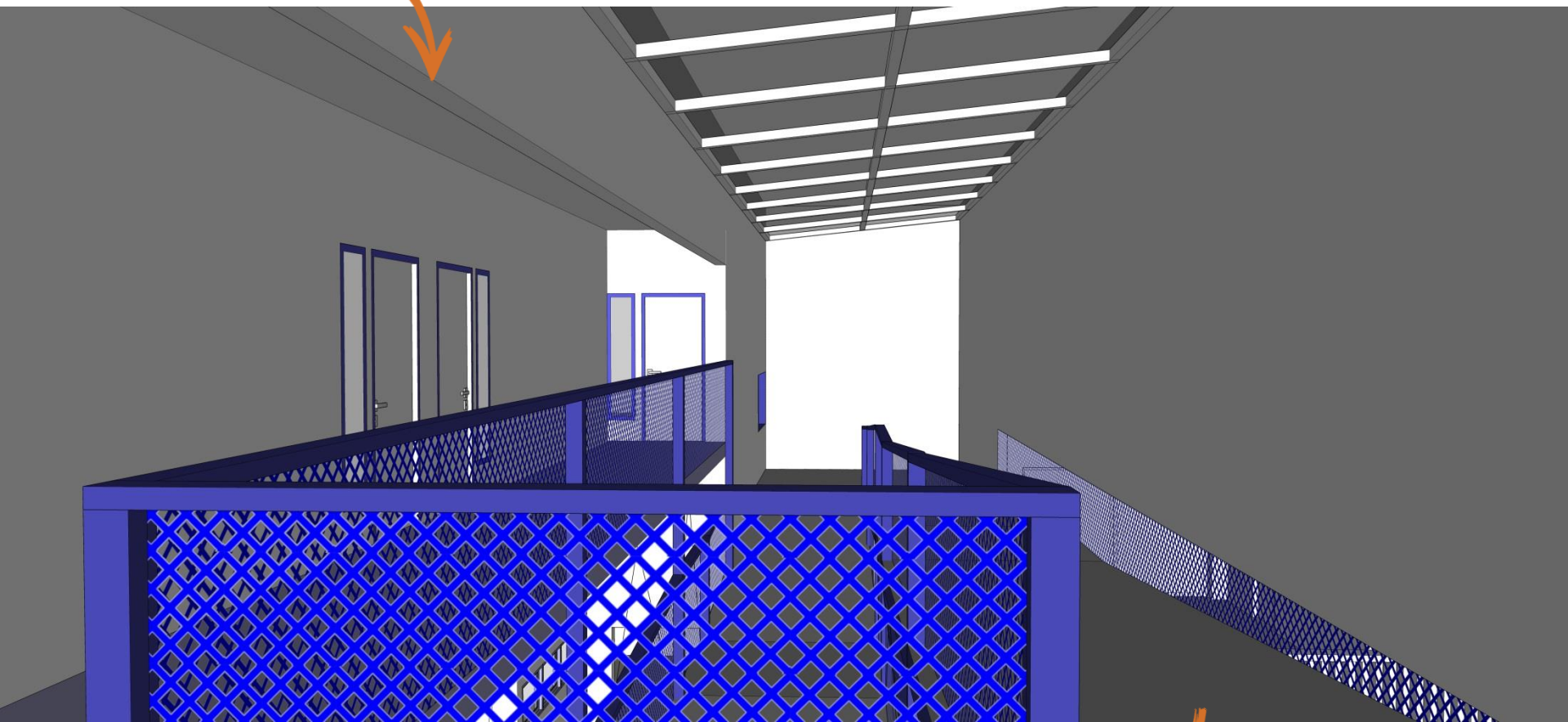

RAMPA CENTRAL ACESSÍVEL

BANHEIROS

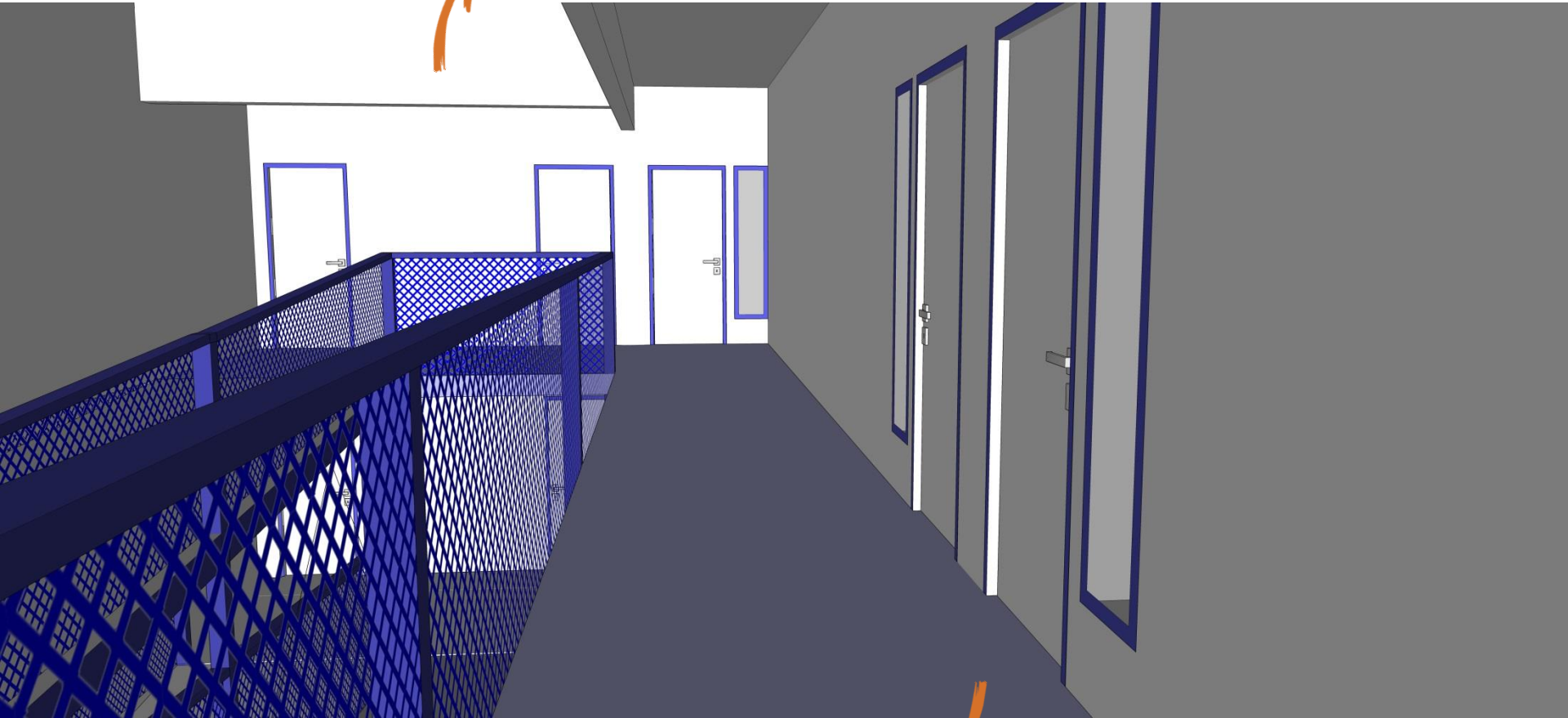

SALAS DE AULA





VISTAS EXTERNAS



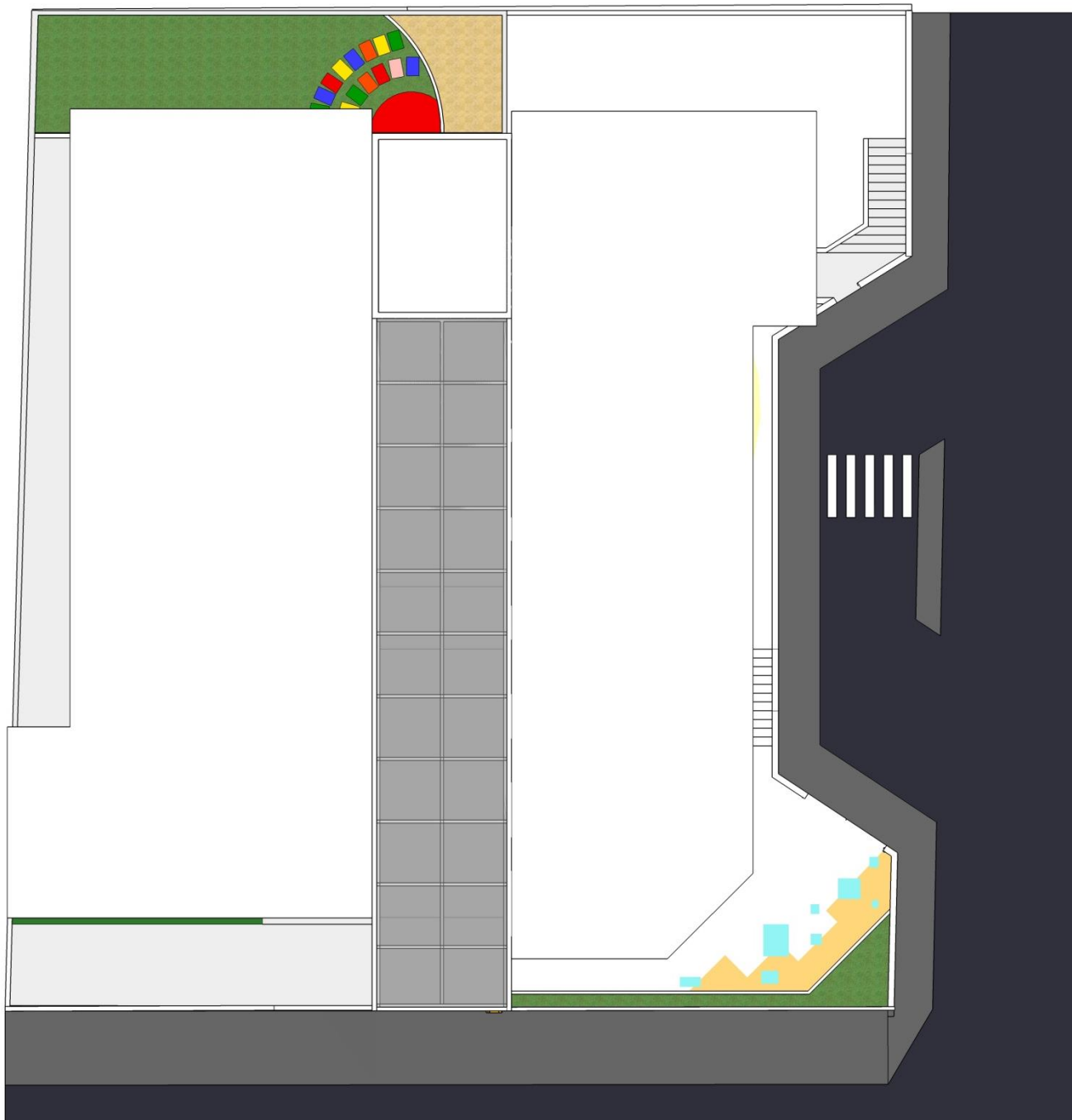

COBERTURA



FACHADA PARA A RUA CAMPOS SALES





TELHA TRANSLÚCIDA LEITOSA

TELHA METÁLICA
TRAPEZOIDAL SANDUÍCHE
BRANCA

TELHA METÁLICA
TRAPEZOIDAL SANDUÍCHE
BRANCA



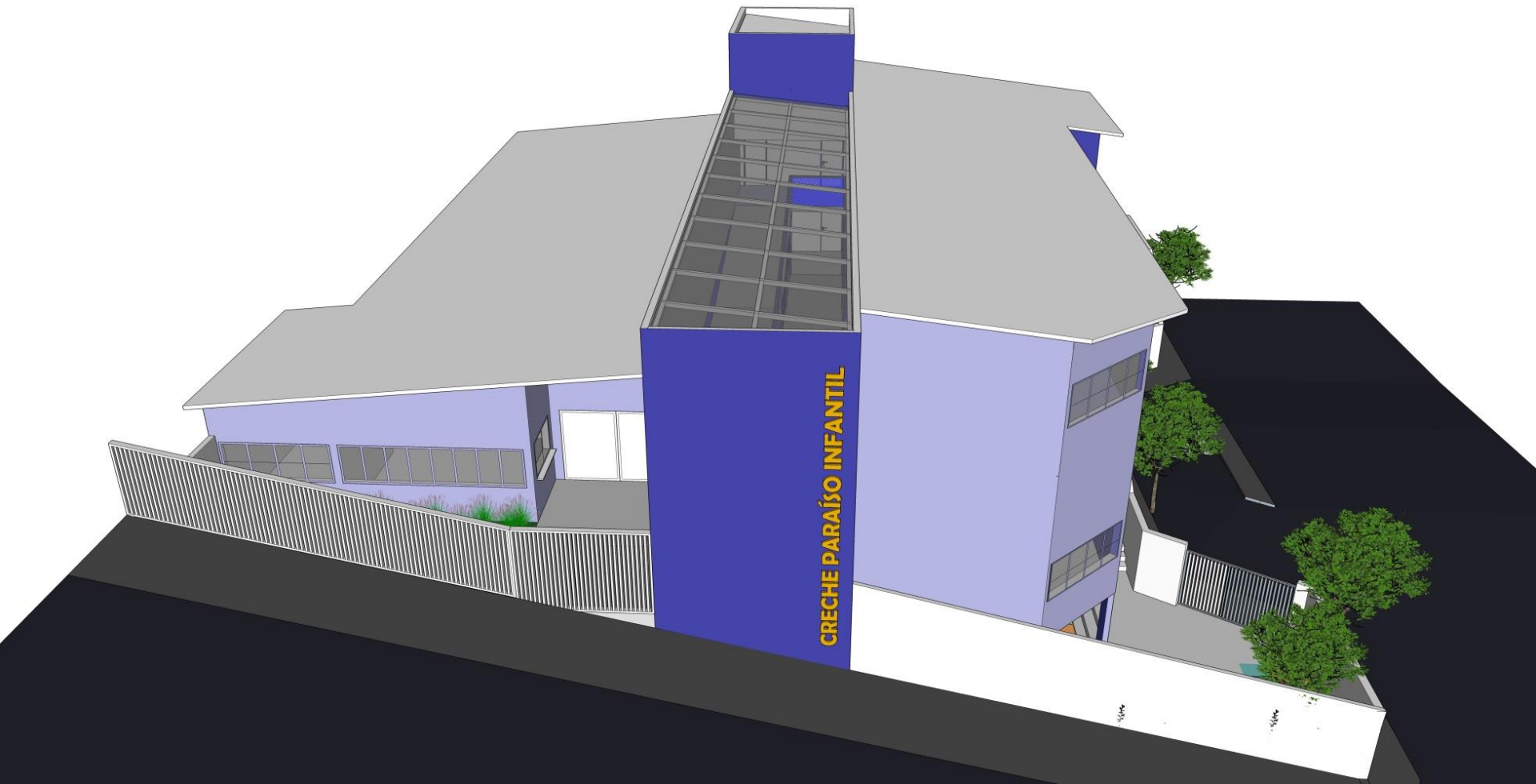

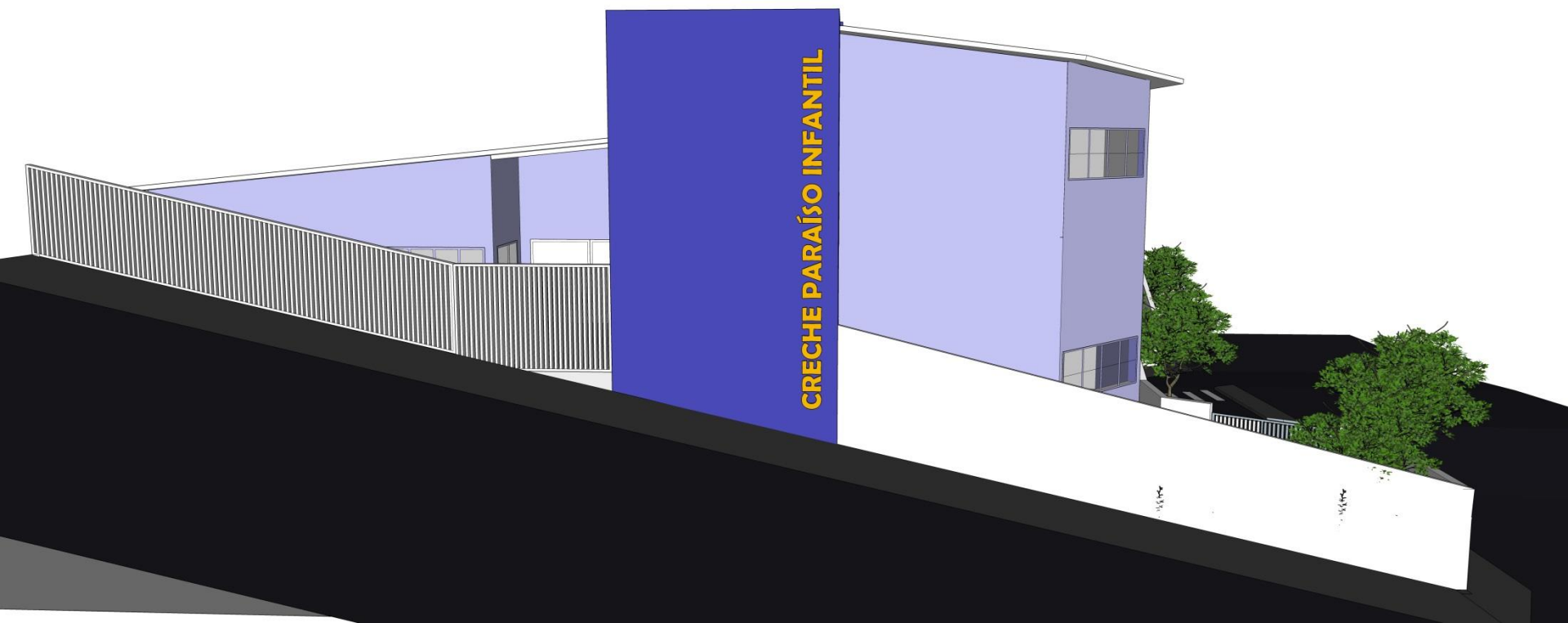

FACHADA PARA A RUA JOSÉ GABRIEL



CRECHE
PARAÍSO
INFANTIL





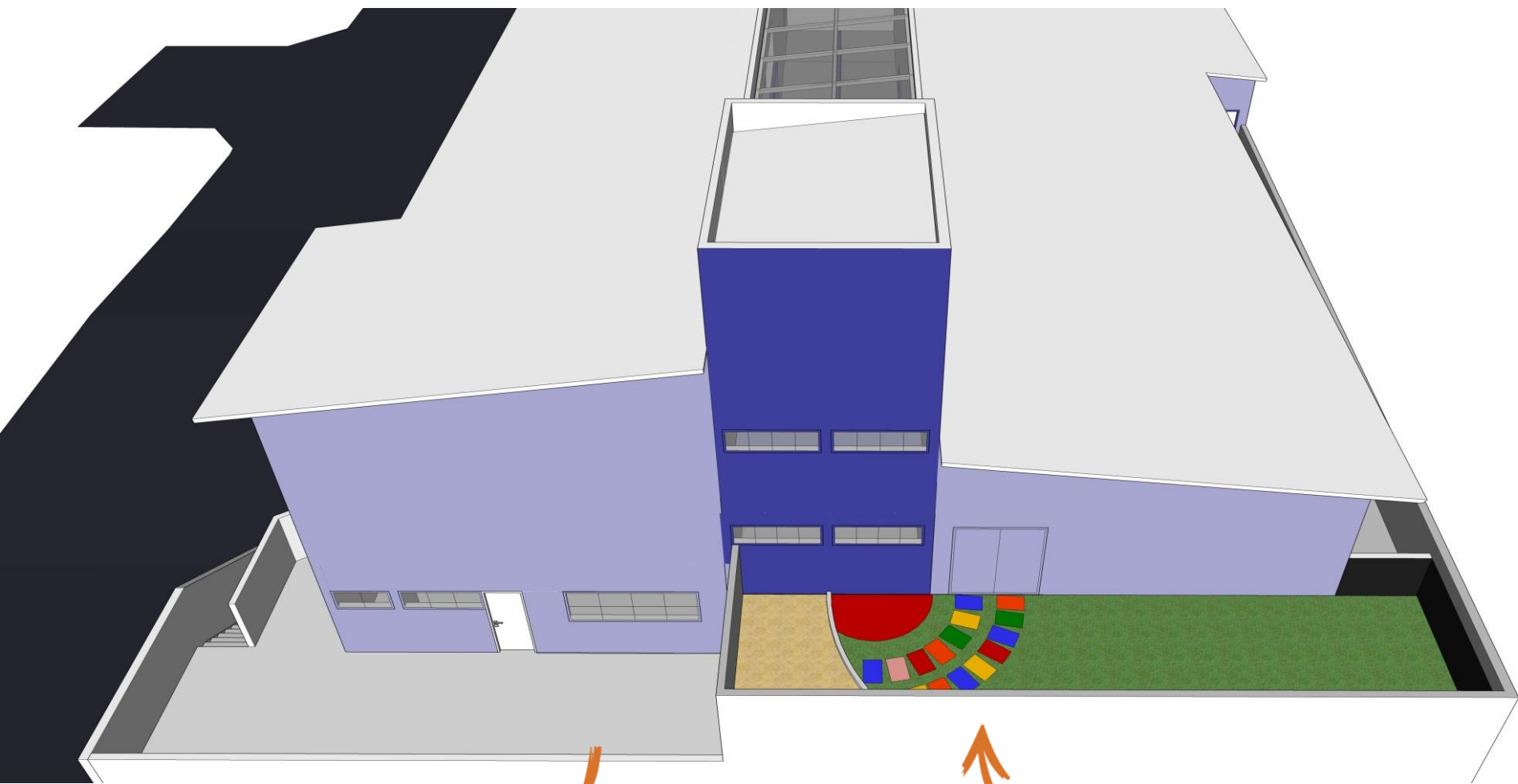

ÁREA EXTERNA DE APOIO AOS
FUNCIONÁRIOS DA COZINHA

PARQUE INFANTIL

PREFEITURA DO MUNICÍPIO DE ITATIBA

SECRETARIA DE EDUCAÇÃO
SR. SECRETÁRIO ANDERSON WILKER SANFINS

DEPARTAMENTO DE OBRAS ESCOLARES

